



QuickShop® Pro Edition

Une gestion commerciale et une gestion de point de vente pour les commerçants, pme, pmi, artisans, professions libérales....

L'outil idéal et indispensable pour gérer son activité.
Jusqu'à 12 Mois d'assistance gratuite
Jusqu'à 12 mois d'abonnement aux mises à jour.

➤ Menu principal

Un choix de 5 menus principaux. Ultra convivial, clair et précis vous aurez accès au différents modules du logiciel en un éclair, la prise en main est extrêmement rapide et d'une simplicité enfantine.

➤ Caisse

Au choix 5 écrans de caisse spécialement conçus pour être utilisés avec ou sans un écran tactile ; **Gestion** des remises automatiques (de 10% à 75% par palier de 5%) en pourcentage, **gestion** des remises manuelles en pourcentages ou en valeurs ; **Gestion** des retours de produits avec réintégration des produits soit dans le stock par défaut, soit dans le stock de rebus ; **Gestion** des cadeaux à la clientèle, **Gestion** des cartes de fidélité ; **Mise en attente** de tickets ; **Impression**



des tickets avec toute la gamme des imprimantes ticket de caisse de la marque EPSON, CITIZEN et autres imprimantes génériques compatibles EPSON ; **Impression** des factures à partir de la caisse ; **Gestion** des employés avec contrôle d'accès ; **Gestion** des codes barres avec possibilité de créer directement les produits ou d'affecter directement les codes scannés sur un produit déjà existant ; **Accès** direct aux articles par marques, catégories (3 catégories possibles), thème, collection, taille, couleur ; **Touches** de raccourcis (F1 à F8) ; **Gestion** des modes de règlements (Chèque, espèces, carte bancaire, chèque cadeaux...) avec calcul du rendu de la monnaie ; **Ecrans** intuitifs, clairs et conviviaux pour une meilleure prise en main ; **Gestion** du fond de caisse avec

report (en cours de développement).

➤ Auxiliaires : Clients, Prospects, Fournisseurs...

Clients, prospects, fournisseurs, autres (revendeurs, dépositaires....) ; Gestion des contacts au sein de la fiche ; **Suivi** du dossier commercial (devis, commandes, factures, avoirs, bons de caisse, bons de livraison...) ; **Accès** direct aux règlements avec possibilité de lettrage avec les documents commerciaux ; **Gestion** de tarifs spécifiques ; **Suivi** du dossier bureautique (documents liés de type Word, Excel et autres...) ; **Gestion** des provenances paramétrables (pubs, salons, magazines, rendez-vous) ; **Liens** entre l'auxiliaire et l'employé (ou utilisateur du logiciel) ; **Gestion** des parrainages ; **Informations** bancaires, société ; **Coordonnées** complète (adresse de facturation, adresse de livraison) avec gestion automatique des **codes postaux** (base de données de tous les codes postaux Français inclus) ; **Abonnement** newsletter ; **Envoi** d'email directement à partir de la fiche de l'auxiliaire ; **Extraction** automatique des adresse mails pour les insérer automatiquement dans Outlook ; **Accès** direct au site internet de l'auxiliaire ; **Gestion** des champs paramétrables sans limite ; **Générateur** d'étiquette et d'états ; **Importation** et exportation des auxiliaires au format TXT, Excel, DBase.... **Module** de recherche intuitif....

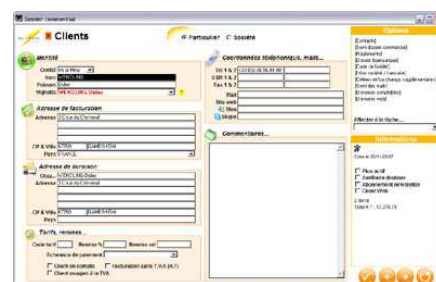

➤ Cartes de fidélité

Vous avez le choix : Carte de fidélité remplie avec un certain nombre d'achats, ou alors avec un certains nombre de points ; **Cadeaux** sous forme de remise, bons d'achat ou produits gratuits... **Consultation** des cartes en cours de saisie de la caisse, à partir de la fiche du client....

➤ Produits

3 niveaux de catégories (exemple : Famille, sous famille, type entièrement paramétrable) ; **Gestion des marques, thèmes, collections, matières tailles, couleurs et gammes de couleurs** ; **Multi-tarifs** (tarifs horaires, tarifs promotionnels par période, tarifs spécifiques) ; **Calcul automatique** des prix de vente à partir du prix de revient et du coefficient de vente (calcul sur prix H.T ou T.T.C) ; **Gestion** et impression des codes barres (EAN13) ; **Liens Web** ; **Fichiers** attachés ; **Gestion de l'éco-taxe** ; **Code intra-stats** (pour les déclarations d'échange de biens dans la CEE) ; **Données techniques** (poids, hauteur, largeur, calcul du volume....) ; **Multi-photos avec diaporama** en consultation ; **Gestion** des kits (éléments composés) ; **Gestion** des nomenclatures ; **Accès direct** aux fournisseurs ; **Intégration** et consultation des stocks à partir de la fiche du produits ; **Suivi** des historiques des achats/ventes ; **Statistiques** ; **Données comptables, Impressions** (fiche produit, étiquettes, liste des articles en ruptures, articles périmés ou non, articles facturables...) ; **Import** et export des produits au format TXT, Excel... **Mise à jour** des produits par importation de fichier (en provenance du fournisseur), Module de recherche intuitif.....

➤ Stocks

Stocks multi-dépôts, stock par défaut, rebus.....**Ajout** des nouveaux produits par le biais soit des bons de livraison fournisseur, soit par les factures fournisseurs ou encore manuellement ; **Impression** des listes des stocks ; **Etat** d'inventaire ; **Récupération** des données d'inventaires SCAN PAL (en cours de développement)

➤ Prestations de service

Notion d'estimation de temps ; **Intégration** possible des prestations dans les kits de produits ; **Suivi** des prestations et des historiques des ventes ; **Champs** paramétrables, etc.....

➤ Factures, Devis, Commandes clients, Bons de livraison, Commandes fournisseurs....

Accès direct aux documents commerciaux par le menu principal ; **Accès direct** en saisie ou en consultation ;

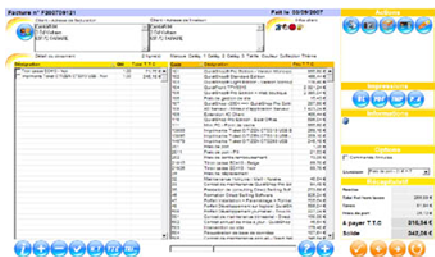

Plusieurs écrans de saisie sont disponibles (saisie en H.T ou en T.T.C, intégration ou non des produits et prestations...) ; **Gestions** des raccourcis clavier pour un accès plus rapide aux produits, aux règlements (F1 pour chèque, F2 pour espèces par exemple..) ; **Gestion** des articles libres non référencés ; **Multi-règlements** ; **Gestion** des acomptes ; **Lettrage** pour un meilleur suivi comptable ; **Accès direct** à la fiche de l'auxiliaire avec possibilité de création en cours de saisie ; **Pictogrammes** (symboles) pour indiquer l'état du document commercial ; **Impression** des documents parmi un choix de 17 modèles ; **Impression** des documents en PDF ; **Impression** de nombreuses listes (C.A du mois en cours, C.A annuel, factures impayées, devis en attente, liste des documents lettrés ou non....)

;**Génération** de bons de livraison automatique à partir de la facture ou de la commande et vice-versa ; **Accès direct** aux factures, devis, commandes clients, avoirs, bons de caisse, bons de livraison, factures fournisseurs à partir d'une seule et même liste ; **Intégration** des observations sur le document commercial ; **Gestion** des remises en pourcentages et en valeurs.

➤ Gestion des charges (exploitation, financières..)

La gestion des charges permet un suivi rigoureux des dépenses de la société, aussi celle-ci permet l'établissement d'un tableau de bord faisant ressortir les dépenses et les recettes ayant pour but le calcul du résultat financier de la société.

➤ Trésorerie

Multi-banques ; **Intégration** automatique ou manuel des règlements clients sur les comptes bancaires ; **Consultation** des soldes bancaires avec gestion des rapprochements bancaires à partir de vos relevés de comptes banques ; **Gestion** des remises en banques automatiques en fonction des paiements différés ; **Liste** des encaissements journalier ou par période....

➤ Etats et Statistiques

Impression de nombreux états d'exploitation ou financiers : **Journal** des ventes quotidiennes / par période, C.A par base de TVA, C.A par produit, C.A par catégorie de produits ; **Remises** en banque, liste des encaissements ; **Etat** d'inventaire ; **Etat** de stock ; **Journal** des écritures comptables..... **Statistiques** sur le C.A mois / mois, CA jour / jour comparé à l'année précédente ; **C.A** par produit.

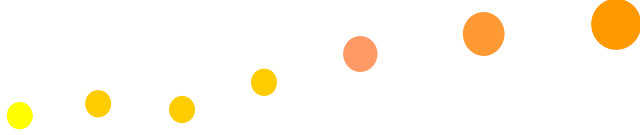

» **Dossiers d'exploitation**

Gestionnaire des tâches par employé pour assurer un suivi rigoureux des auxiliaires ; **Agenda** journalier et hebdomadaire....

» **Mails**

Envois et réception des mails directement à partir de QuickShop® Pro Edition

» **Employés**

Gestion des fiches par employé avec intégration des mots de passe ; **Attribution** des droits d'accès sur le logiciel pour un meilleur contrôle de gestion ; **Gestion** des tâches paramétrables par employé.

» **Paramètres**

Nombreuses fonctions paramétrables pour un meilleur confort d'utilisation : **Multi-sociétés**, logos, documents et modèles, numérotations, contrôle de saisie des n° de téléphones, affichage automatique des modules de recherche intuitif, sécurité du logiciel par identification des employés à l'ouverture du logiciel, données comptables et logiciel comptable associé - EBP Comptabilité, Ciel Comptabilité, Sage Comptabilité, Comptanoo, Coala - données internet et de messagerie, surveillance automatique des mises à jour du logiciel QuickShop® Pro Edition...etc.....